令和 8 年 11 月 19 日
西日本高速道路株式会社

お 知 ら せ

11 月 19 日　熊本県天草・芦北地方の地震による通行止め・被災状況について（第 1 報）

11 月 19 日（木曜）2 時 22 分に発生しました地震による九州支社管内の高速道路の通行止め・災害状況等について、NEXCO 西日本九州支社（福岡県福岡市、支社長：西岡　大造）より、次のとおりお知らせいたします。通行止めによりお客さまには大変ご迷惑をおかけしております。

1. 通行止めの状況

	道　路　名	上下線	区間	通行止め日時
1	E3 九州自動車道	上下線	八代 IC　～　人吉 IC	11 月 19 日　2 時 24 分 ～ 継続中
2	E3A 南九州自動車道	上下線	八代南 IC　～　日奈久 IC	

※南九州自動車道　八代 JCT　～八代南 IC 間は　令和 8 年熊本地震による災害通行止め継続中

2. 道路の被災状況

現在、通行止め区間において、道路点検を行っております。確認されている主な損傷は以下のとおりです。

＜九州道・損傷状況＞
橋梁伸縮装置の損傷



＜南九州道・損傷状況＞
舗装路面のひび割れ



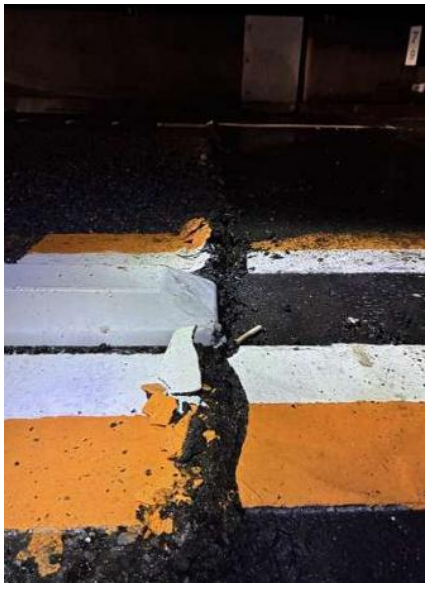

3.通行止め解除の見込み

現在、通行止め区間の点検を実施しております。また、災害発生箇所については、現在、詳細を確認するとともに、復旧作業に向けた準備中です。通行止め解除の見込みついては、あらためてお知らせします。

4.最新の交通情報等

●アイハイウェイ(NEXCO西日本)　https://ihighway.jp/

・24時間、高速道路の道路交通情報をマップや文字情報で確認することができます。
・アイハイウェイ「マイルート」から、お知らせメールの受信登録をお願いします。
・お知らせメールでは、登録した「マイルート」上の通行止めの開始・解除、事故渋滞などの情報を受信することができます。

●X(エックス)【公式】NEXCO西日本
https://x.com/w_nexco_news

●X(エックス) iHighway交通情報(九州沖縄)
https://x.com/iHighwayKyushu

●高速道路影響情報サイト　https://ex-ssw.com/

・高速道路各社のホームページで掲載している重要なお知らせを確認することができます。

●日本道路交通情報センター(JARTIC)　https://www.jartic.or.jp/

・一般道を含めた道路交通情報を確認することができます。

●休憩施設の営業状況　https://www.w-holdings.co.jp/

・最新の休憩施設の営業状況につきましては、NEXCO西日本
ホームページのサービスエリア情報の新着情報をご覧ください。