NEXCO 西日本

東九州自動車道
清武IC⇔清武JCT

宮崎自動車道
田野IC⇔宮崎IC

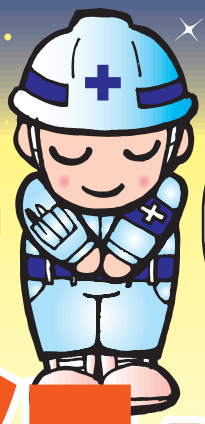

夜間通行止め



実施期間 平成23年3月

22日(火)22時～23日(水)6時

※荒天時の予備日

●第一予備日
平成23年3月23日（水曜日）22時～
平成23年3月24日（木曜日）6時まで

●第二予備日
平成23年3月24日（木曜日）22時～
平成23年3月25日（金曜日）6時まで

※新燃岳の噴火活動により、交通障害が生じた場合は、上記日程を見直す場合があります。

いつも高速道路をご利用いただきありがとうございます。

- 東九州自動車道の日南方面への延伸に伴う清武ジャンクションの改築工事において、1夜間の通行止めを行い、橋梁工事を実施します。
- 工事時間帯は東九州自動車道（清武IC～清武JCT間）、宮崎自動車道（田野IC～宮崎IC間）が通行できません。
- 迂回路は、国道269号、主要地方道　日南高岡線をご利用ください。

期間中、皆さまには大変ご迷惑をおかけしますが、ご理解、ご協力をお願いいたします。



道路情報 Information

NEXCO西日本ホームページ
http://www.w-nexco.co.jp/

道路工事のお問い合わせ先
NEXCO西日本　九州支社　宮崎工事事務所
TEL 0985-37-1155
（受付時間 9:00～17:00）
※ただし、通行止め実施日は、17時～翌朝6時まで対応致します。

その他、便利な高速道路情報
●ハイウェイテレホンサービス
宮崎局 TEL0985-86-1620
※最新の高速道路情報をハイウェイテレホン(テープ)で24時間お知らせしています。
（情報料は無料ですが、通話料はお客様負担となります）
●日本道路交通情報センター
宮崎情報 TEL050-3369-6645

高速道路の通行料金・道路交通情報等に関するお問合わせ
クルマでおでかけ24時間 フリーコール 0120-924863 ハローさん
※フリーコールがご利用できないお客様はこちら 06-6876-9031

24時間全国高速道路の道路交通情報を提供
iHighway（アイ・ハイウェイ）
ハイウェイ交通情報ケータイサイト
http://ihighway.jp
（携帯電話・PC共通）
★マイルート機能！
（通行止め等をメールでお知らせします。）
★交通状況をマップで確認！
★情報提供「無料」
（別途パケット通信料金はお客様のご負担となります。）



NEXCO 西日本

通行止め日 平成23年 3月22日[火]22時～23日[水]6時 の 主な周辺道路案内

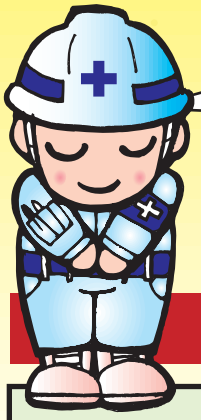

工事時間帯は田野IC～宮崎IC、清武IC～清武JCTが全面通行止めのため迂回路をご利用ください。

通行止め区間と周辺迂回道路

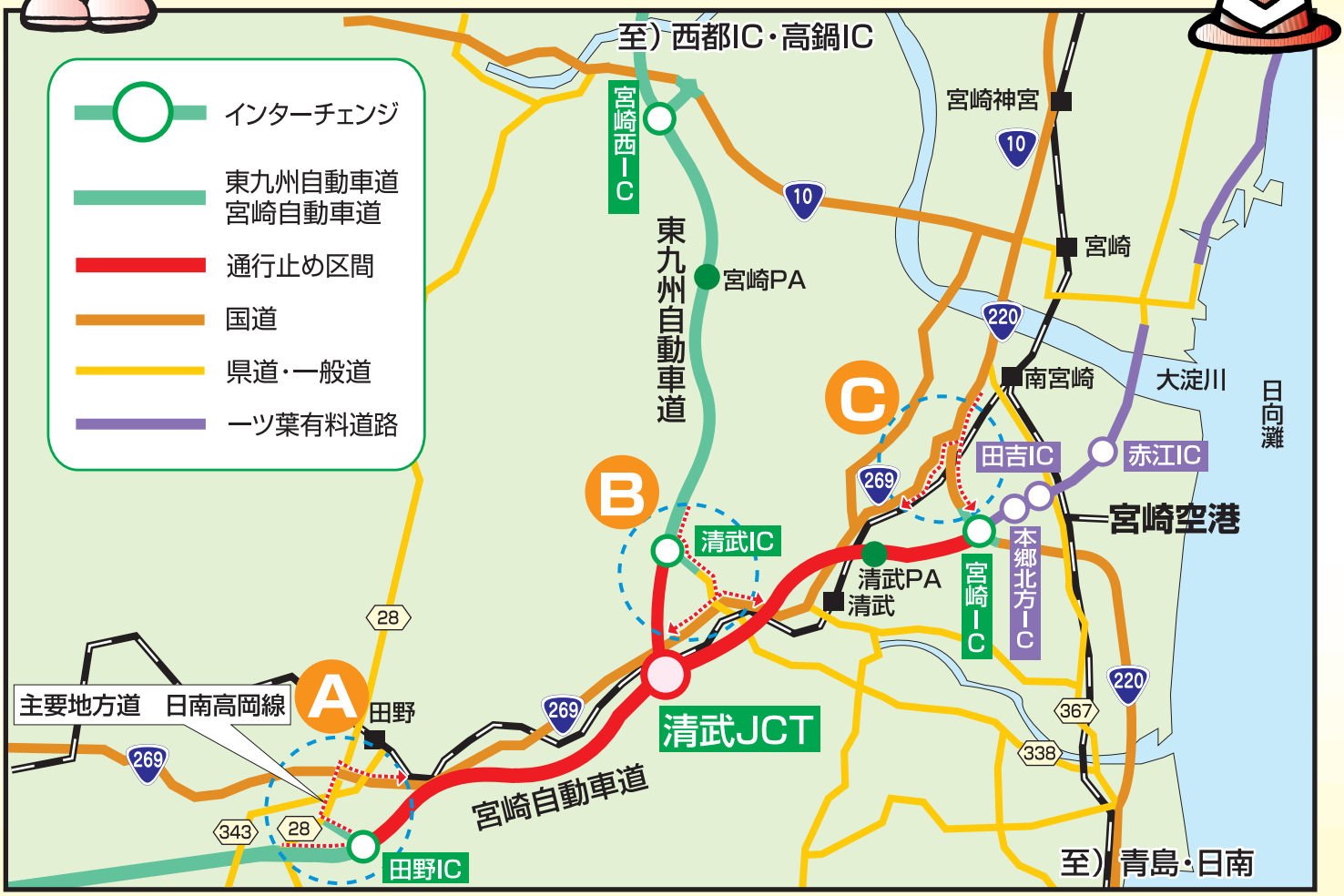

皆さまには大変ご迷惑をおかけしますが、ご理解とご協力をお願いいたします。

A 田野IC方面から、高鍋IC・西都IC方向または、宮崎IC方向をご利用のお客様は、田野ICから迂回路をご利用ください。



B 西都IC・高鍋IC方面から田野IC・宮崎IC方向をご利用のお客様は、清武ICから迂回路をご利用下さい。

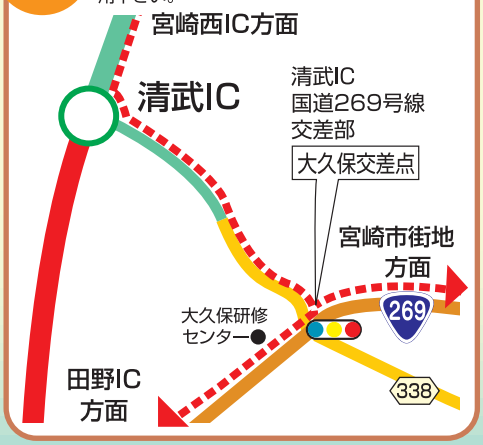

C 宮崎市街地及び青島・日南方面から、都城・えびの方向をご利用のお客様は、田野ICをご利用ください。

