新名神だより Vol.14

～おこしやす京都～

事業の概要

新名神高速道路（路線名：近畿自動車道名古屋神戸線）は、名古屋市を起点として神戸市に至る174ｋｍの高速道路です。
名神高速道路、中国自動車道など周辺の高速道路とともに、近畿圏と中部圏を結ぶネットワークを形成します。
これにより高速道路に求められる［高速性］［定時制］［快適性］［安全性］などの機能を高めるとともに、沿道及び西日本の広域医療・観光・文化交流など地域の経済・住民生活への貢献も期待されます。新名神京都事務所では、京都府域の17.7ｋｍを担当しています。

各地区の進捗状況

新名神大阪東事務所 ― 大阪府 ― 京都府 ― 新名神京都事務所担当区間 17.7km ― 滋賀県 ― 京都府 ― 新名神大津事務所

高槻JCT（仮称） ― 八幡JCT・IC（仮称） ― 城陽JCT・IC（仮称） ― 宇治田原IC（仮称） ― 大津JCT（仮称）

市町村名		八幡市		京田辺市			城陽市						綴喜郡 宇治田原町			
地区名		美濃山	美濃山(先行)	松井	大住・西八	工専地区～木津川	木津川～水主	寺田(先行)	寺田	寺田・富野	富野	東部丘陵地	郷之口	荒木	岩山	禅定寺
担当組織		京田辺工事区					城陽西工事区		城陽中工事区		城陽東工事区		宇治田原工事区			
建設事業の流れ	事業説明会	完了	完了	完了	完了	完了	完了	完了	完了	完了	完了	完了	完了	完了	完了	完了
	調査・測量	完了	完了	完了	完了	完了	完了	完了	調査中	調査中	完了	調査中	調査中	調査中	調査中	調査中
	道路構造等地元説明	完了	完了	完了	完了	完了	完了	完了	完了	完了	完了	完了	完了	完了	完了	完了
	道路用地の調査～取得	86%	完了	完了	完了	完了	完了	完了	11%	14%	87%		43%	—	88%	50%
	工事		工事中	工事中	工事中	工事中	工事中	工事中					工事中		工事中	

2016年7月末日 現在

新名神高速道路工事の本格化にあたって Voice

宇治田原町建設事業部プロジェクト推進課
山下仁司 課長

宇治田原町でもいよいよ工事が本格化しようとしています。本町では、新名神高速道路及び宇治田原IC(仮称)へのアクセス道路となる（都）宇治田原山手線を「まちの未来につながるみち」と位置付け、大きく変わる道路ネットワーク環境の変化を好機と捉え、特産のお茶や歴史、文化等の地域が保有する魅力を最大限生かす取り組みを進めています。

また、既存工業団地の活性化や（都）宇治田原山手線の沿道を活かした「新都市創造ゾーン」を設定し、「働く、遊ぶ、交流する」をテーマにまちの活性化を期待し、実現に向け取り組んでいます。

新名神高速道路は、京都府南部地域の発展は勿論のこと、本町を含めた木津川右岸地域にとっての夢であり希望であり大きな変革をもたらすカギを握っている道路であります。

今後も住民の皆様、関係者の皆様と協力・連携しながら事業の推進に努めると共に安全第一に事業が進捗することを願うところです。

現場案内・ハイウェイレッスン
2016年４～６月

わいわいプラス城陽教室の皆さん 2016.4.5

城陽市新入職員案内 2016.4.7

PIARC前事務局長来日 2016.6.23

自然学習会 ～カブトムシ捕り～ 2016.7.15･16

今年で５回目となる八幡ジャンクション付近での自然学習会、カブトムシ捕り。初日は八幡市立美濃山小学校児童58名、二日目は有都小学校児童25名の参加で行われました。カブトムシが活動する夕方から夜にかけて、地域の皆さん、保護者、教職員、工事関係者らが見守る中、雑木林に仕掛けられたトラップに集まるカブトムシを熱心に探しました。地域の自然に触れ、真夏のこの季節でしか体験することのできない楽しい思い出を作っていただきました。

＊工事の進捗状況、夜間通行止め日程等についてはホームページでもお知らせしております。こちらもごらんください。

http://corp.w-nexco.co.jp/ 企業情報トップページ右下のバナーはこちら ← → 検索ワードはこちら NEXCO 新名神

発行
西日本高速道路株式会社
関西支社 新名神京都事務所
〒607-8034 京都市山科区四ノ宮泓37
TEL.075-595-4931(代) FAX.075-595-4884
URL http://www.w-nexco.co.jp/

＜通行料金・交通情報、SA・PAの店舗やサービス等に関するお問い合わせ＞
NEXCO西日本 お客さまセンター（年中無休・24時間）
0120-924863
（クルマでおでかけ24時間ハローさん）
※IP電話等一部の電話からはフリーダイヤルがご利用出来ない場合があります。その場合は、06-6876-9031（通話料有料）
最近、電話のお掛け間違いが大変多くなっています。電話番号をよくお確かめのうえ、お掛けください。

京都府のキャラクター「まゆまろ」です。
©京都府 まゆまろ 16010

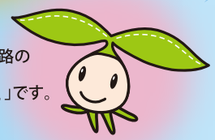

新名神高速道路のキャラクター「しんめちゃん」です。

関西支社
〒567-0871 大阪府茨木市岩倉町1番13号
TEL.06-6344-8888（代）
本社
〒530-0003 大阪市北区堂島1-6-20（堂島アバンザ18F）
TEL.06-6344-4000（代）

Vol.14 平成28年8月 発行

高速乗るなら、まず
iHighway（アイハイウェイ） 情報提供料 無料
ハイウェイ交通情報サイト
http://ihighway.jp/
スマートフォン・PC・モバイル共通

DRIVE & LOVE
ドライブにはラブがいる。
みんなでいっしょに交通事故ゼロを目指すプロジェクト
http://drive-love.jp ドライブ＆ラブ 検索

NEXCO西日本のSA・PA情報はこちら
パソコン・スマートフォン・携帯電話から
http://www.w-holdings.co.jp/
遊・悠・WesT

関西・京都を活性化する「新名神高速道路」
いまよりもっと便利に楽しく、京都の事業進捗情報

みち、ひと・・・未来へ。
NEXCO 西日本