令和 7 年 4 月 25 日
西日本高速道路株式会社

お 知 ら せ

国道 201 号 八木山バイパス 筑穂(ちくほ)IC～穂波東(ほなみひがし)IC(上り線)の緊急工事に伴う夜間通行止めは終了しました

～ 工事へのご理解とご協力をいただき誠にありがとうございました ～

NEXCO西日本九州支社(福岡市博多区、支社長:加治 英希)が実施していました、国道 201 号 八木山バイパス 筑穂インターチェンジ(IC)～穂波東IC間(上り線)の緊急工事に伴う夜間通行止めは、4 月 25 日(金曜) 2 時 01 分をもって終了しました。

工事へのご理解とご協力をいただきまして誠にありがとうございました。

1. 通行止め概要

期　　間:令和 7 年 4 月 24 日(木曜)
22 時 から 翌 2 時 01 分 まで(4 時間 01 分)

規制区間:国道 201 号 八木山バイパス 筑穂 IC～穂波東 IC(上り線)

規制方式:夜間通行止め

2. 位置図

国道 201 号 八木山バイパス
筑穂 IC ～穂波東 IC (上り線)

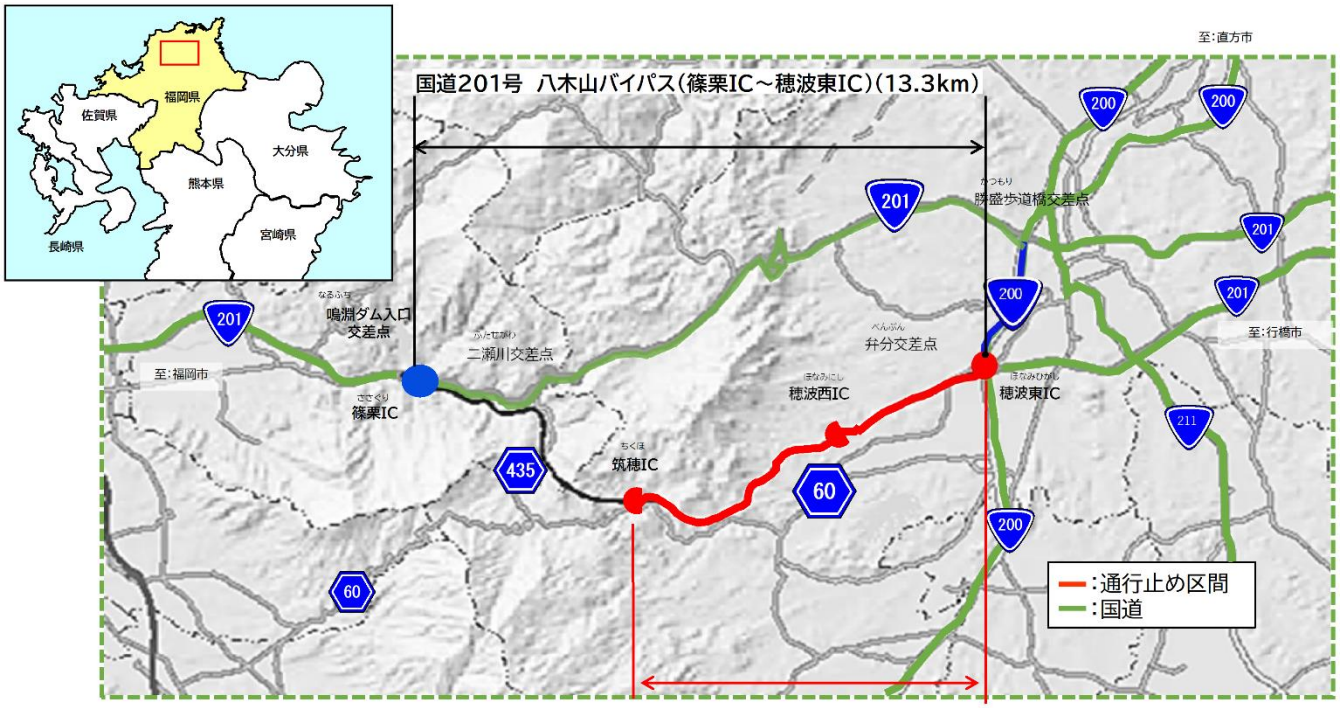

夜間通行止め区間 筑穂IC～穂波東IC(上り線)(7.6km)

3. 工事の内容

・トンネル内装板補修工事

お客さまの走行の安全性の確保のため、トンネル内装板を補修しました。

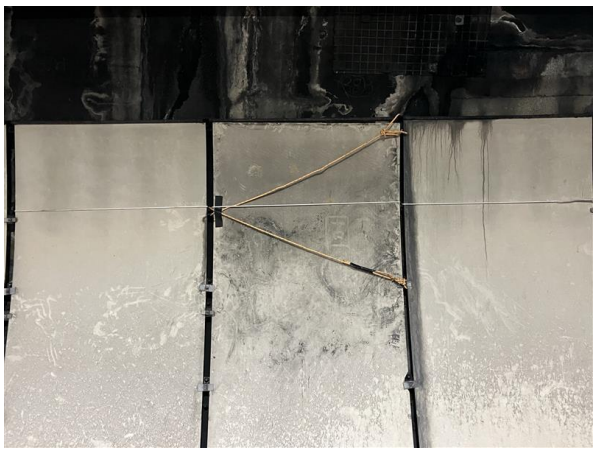

4. 渋滞等の発生状況について

工事に伴う渋滞は発生しませんでした。