令 和 7 年 7 月 2 5 日
西日本高速道路株式会社

E11 高松自動車道　板野 IC　下り線　出口ランプの

緊急工事による通行止めは終了しました

ー工事へのご理解とご協力をいただき誠にありがとうございましたー

NEXCO西日本四国支社(高松市朝日町、支社長:喜久里　真二)が、E11高松自動車道　板野(いたの)インターチェンジ(IC)下り線　出口ランプにおいて実施しておりました緊急工事(舗装補修)による通行止めは、7月25日(金曜)1時25分をもちまして終了いたしました。

緊急工事による通行止めの実施により、う回などでご迷惑をおかけしたことをお詫びいたします。

工事へのご理解とご協力をいただき誠にありがとうございました。

1. 通行止め箇所及び日時

規制区間:　E11 高松自動車道　板野 IC（下り線）出口ランプ

日　　時:　令和 7 年 7 月 24 日(木曜)23 時 00 分～翌 1 時 25 分まで（2 時間 25 分）

2. 位置図及び工事施工箇所

E11 高松自動車道　下り線　板野 IC　出口ランプ

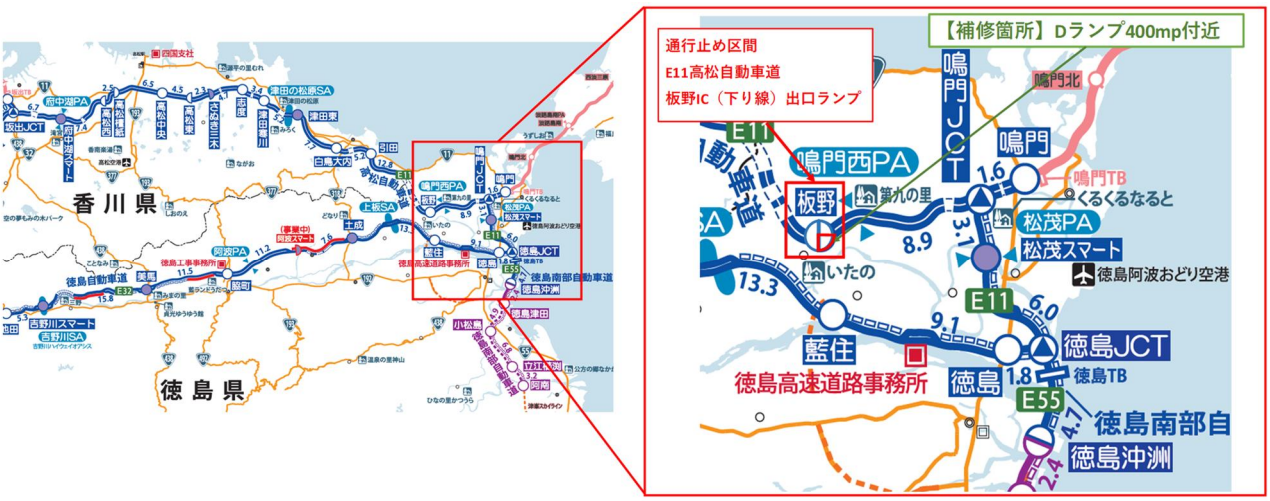

3. 工事内容

・舗装補修工事

お客さまの走行の安全・快適性を確保するため、舗装面の段差箇所を修復する路面補修工事を行いました。

（施工前）

（施工後）

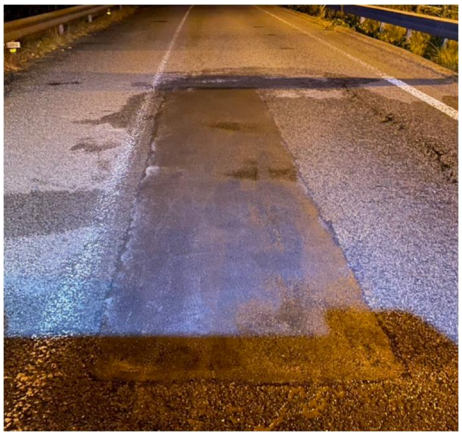

4. 渋滞等の発生状況について

期間中、工事に伴う渋滞は発生しませんでした。

以　上